

"2025, Año de Rosario Castellanos Figueroa"

0663

Oficio No. SF/CGRH/ /2025.

20 de marzo de 2025.

Tuxtla Gutiérrez, Chiapas;

Atención a los folios SIGI: SF0120250204469 y SF0120250300368.

Asunto: Despacho de opinión técnica.

Angélica Guadalupe Altuzar Constantino.
Directora General del Consejo Estatal para las
Culturas y las Artes de Chiapas.
Blvd. Ángel Albino Corzo # 2151, Col. San Roque.
Ciudad.



En atención a su Oficio No. CONECULTA/DG/UAA/0139/2025 anexo al presente, me permito enviar a usted, copia de la Opinión Técnica No. SF/CGRH/DEO/0070/2025, en el que se emite la "Estructura orgánica y plantilla de plazas para el ejercicio fiscal 2025", así como la actualización de las actividades del personal de ese organismo, lo anterior para los efectos presupuestales, legales y administrativos correspondientes.

Sin otro particular, reciba un cordial saludo.

Atentamente.



María Guadalupe Coutiño Morales
Coordinadora General de Recursos Humanos

GOBIERNO DEL ESTADO DE CHIAPAS
SECRETARÍA DE FINANZAS



COORDINACIÓN GENERAL DE
RECURSOS HUMANOS



C.c.p.-

Manuel Francisco Antonio Pariente Gavito.- Secretario de Finanzas.-para su superior conocimiento.-Edificio.
Juan José Abarca Pérez.- Subsecretario de Egresos.- Secretaría de Finanzas.- Para su conocimiento.- Edificio.
Lorena Sánchez Megchún.- Jefa de la Unidad de Apoyo Administrativo.- Consejo Estatal para las Culturas y las Artes de Chiapas.- Blvd. Ángel Albino Corzo # 2151, Col. San Roque.- Mismo fin.- Ciudad
Liliana Santiago Montoya.- Directora de Presupuesto del Gasto Institucional.- Secretaría de Finanzas.- Mismo fin. Edificio.
Deyanira Molina Narváez.- Directora de Estructuras Orgánicas.- Secretaría de Finanzas.- Mismo fin.- Edificio.
Roberto Trinidad Manzo.- Director de Administración de Personal.- Secretaría de Finanzas.- Mismo fin.- Edificio.
Lorena Guadalupe Luna Anlehu.- Directora de Obligaciones Fiscales y Retenciones.- Secretaría de Finanzas.- Mismo fin.- Edificio.
Susana López Nandayapa.- Directora de Evaluación y Formación.- Secretaría de Finanzas.- Mismo fin.- Edificio.
Archivo/Minutario
MGCM/DMN/MLLC/kvm



**SECRETARÍA
DE FINANZAS**
GOBIERNO DE CHIAPAS
2024 - 2030

Secretaría de Finanzas
Coordinación General de Recursos Humanos
Dirección de Estructuras Orgánicas

Consejo Estatal para las Culturas y las Artes de Chiapas

**Opinión Técnica No.
SF/CGRH/DEO/0070/2025**

**Estructura orgánica y plantilla de plazas para el
ejercicio fiscal 2025**

1. Disposiciones legales.

En el ejercicio de las atribuciones conferidas en los artículos 32 fracción XXXV de la Ley Orgánica de la Administración Pública del Estado de Chiapas; 13 fracción LXXXI, 35 fracción VIII, 41 fracción XXXVII y 79 fracción VIII del Reglamento Interior de la Secretaría y 382 del Código de la Hacienda Pública para el Estado de Chiapas vigentes, la Secretaría de Finanzas es responsable de dictaminar la creación y modificación de estructuras orgánicas y plantilla de plazas de proyectos institucionales y de inversión, de los Organismos Públicos del Poder Ejecutivo y al artículo 2 de los Lineamientos Generales que regulan los movimientos de estructuras orgánicas y plantilla de plazas de la Administración Pública Estatal.

2. Justificación general.

Con el propósito de contar con la estructura orgánica y plantilla de plazas actualizadas al inicio del ejercicio fiscal 2025; resulta necesario validar la Opinión Técnica de estructura orgánica y plantilla de plazas.

Con fundamento en las disposiciones legales citadas y en mérito de la justificación general, la Secretaría de Finanzas, valida la siguiente:

**Opinión Técnica No. SF/CGRH/DEO/0070/2025
de fecha 05 de marzo de 2025**

Estructura orgánica y plantilla de plazas para el ejercicio fiscal 2025 del Consejo Estatal para las Culturas y las Artes de Chiapas

3. Antecedente.

- Oficio No. CONECULTA/UAA/170/2025 de fecha 21 de febrero de 2025 y sellado de recibido con fecha 26 de febrero de 2025, mediante el cual solicita la emisión de la estructura orgánica y plantilla de plazas para el ejercicio fiscal 2025.

4. Movimiento de estructura orgánica y de plantilla de plazas.

4.1 Estructura orgánica.

CONSEJO ESTATAL PARA LAS CULTURAS Y LAS ARTES DE CHIAPAS
GENERAL

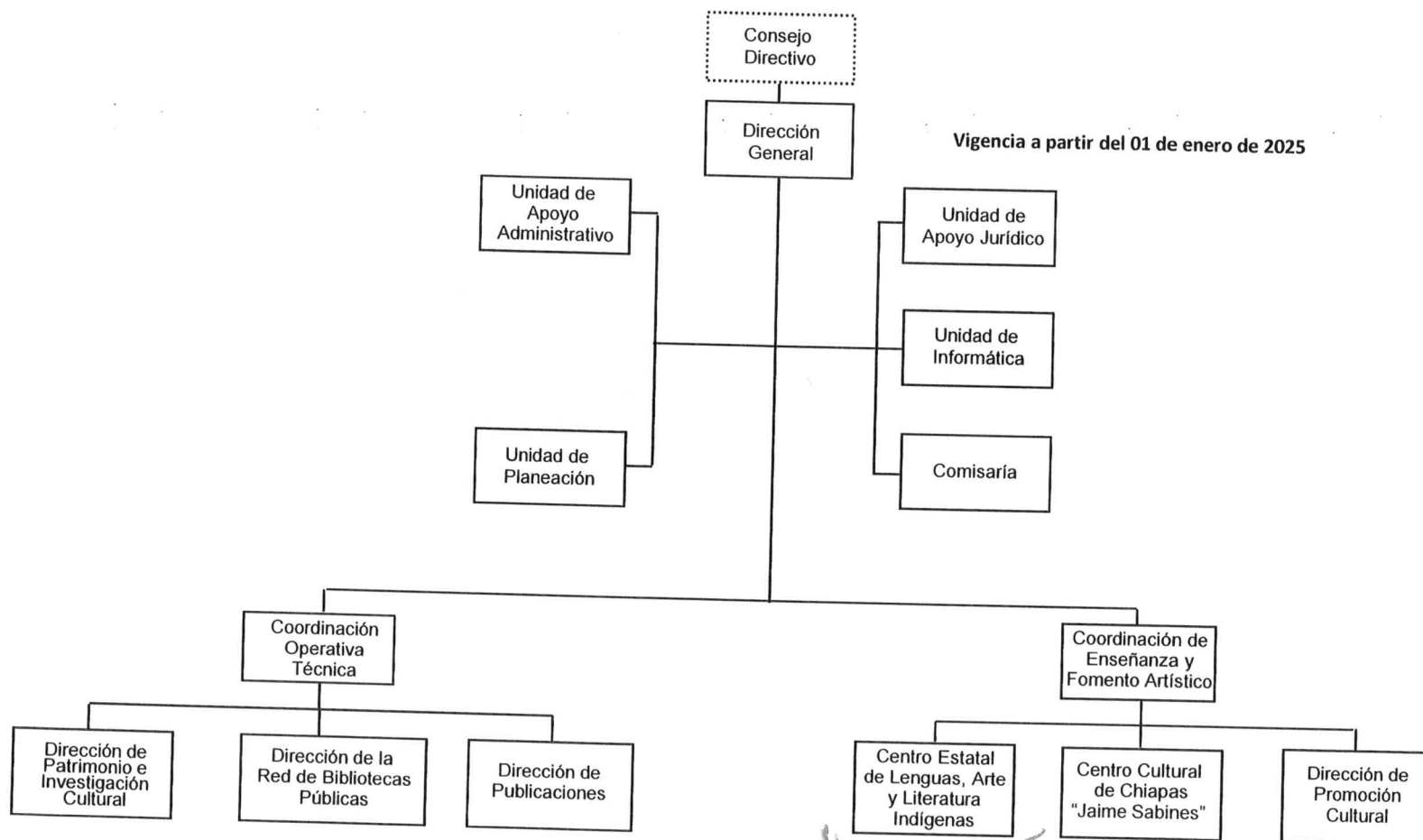

Manuel Francisco Antonio Pariente Gavito
Secretario de Finanzas

Concentrado de plantilla de plazas del Consejo Estatal para las Culturas y las Artes de Chiapas

Órganos administrativos	Plazas		
	Confianza	Base	Total
Dirección General	7	0	7
Unidad de Apoyo Administrativo	3	0	3
Área de Recursos Humanos	7	0	7
Área de Recursos Financieros y Contabilidad	6	0	6
Área de Recursos Materiales y Servicios Generales	9	0	9
Unidad de Planeación	1	0	1
Área de Seguimiento y Estadística	2	0	2
Área de Proyectos, Programación y Presupuesto	5	0	5
Unidad de Apoyo Jurídico	4	0	4
Unidad de Informática	4	0	4
Comisaría	1	0	1
Coordinación Operativa Técnica	3	0	3
Dirección de Patrimonio e Investigación Cultural	2	0	2
Departamento de Investigación, Conservación y Restauración del Patrimonio Cultural	3	0	3
Departamento de Museos Estatales	5	0	5
Casa Museo Dr. Belisario Domínguez	3	0	3
Museo de Arte Hermila Domínguez	3	0	3
Museo de San Cristóbal (MUSAC)	1	0	1
Dirección de la Red de Bibliotecas Públicas	3	0	3
Oficina de Servicios Especiales y Básicos	2	0	2
Sección de Servicios Especiales	11	0	11
Sección de Servicios Básicos	15	0	15
Oficina de Apoyo Bibliotecario	8	0	8
Oficina de Procesos y Fomento a la Lectura	5	0	5
Dirección de Publicaciones	3	0	3
Departamento de Información y Redacción	2	0	2
Departamento de Edición y Corrección de Estilos	4	0	4

Concentrado de plantilla de plazas del Consejo Estatal para las Culturas y las Artes de Chiapas

Órganos administrativos	Plazas		
	Confianza	Base	Total
Coordinación de Enseñanza y Fomento Artístico	5	0	5
Centro Estatal de Lenguas, Arte y Literatura Indígenas	2	0	2
Delegación Administrativa	6	0	6
Departamento de Investigación de Lenguas y Artes	2	0	2
Oficina de Lenguas y Traducciones	5	0	5
Oficina de Promoción Lingüística y Artística	5	0	5
Oficina de Artes	5	0	5
Departamento de Promoción y Gestión Cultural	3	0	3
Oficina de Promoción del Patrimonio Cultural Inmaterial	4	0	4
Oficina de Medios Audiovisuales	4	0	4
Oficina de Coordinación de Centros de Cultura Municipal	5	0	5
Casa de la Cultura de las Margaritas	3	0	3
Casa de la Cultura de Cancuc	3	0	3
Casa de la Cultura de Salto de Agua	3	0	3
Casa de la Cultura de Chalchihuitán	2	0	2
Casa de la Cultura de Chamula	6	0	6
Casa de la Cultura de Chanal	3	0	3
Casa de la Cultura de Villa Las Rosas	2	0	2
Casa de la Cultura de Oxchuc	3	0	3
Casa de la Cultura de Pantheló	4	0	4
Casa de la Cultura de Teopisca	2	0	2
Casa de la Cultura de Zinacantán	3	0	3
Casa de la Cultura de Sabanilla	3	0	3
Casa de la Cultura de Venustiano Carranza	3	0	3
Casa de la Cultura de Yajalón	2	0	2
Casa de la Cultura de Chilón	5	0	5
Casa de la Cultura de Tumbalá	3	0	3
Casa de la Cultura de Tenejapa	5	0	5
Casa de la Cultura de Huixtán	0	0	0

Concentrado de plantilla de plazas del Consejo Estatal para las Culturas y las Artes de Chiapas

Órganos administrativos	Plazas		
	Confianza	Base	Total
Centro Cultural de Chiapas "Jaime Sabines"	2	0	2
Departamento de Iniciación Artística y Cultural	5	0	5
Departamento de Mantenimiento, Conservación y Servicios	5	0	5
Teatro de la Ciudad	21	0	21
Teatro Francisco I Madero	4	0	4
Dirección de Promoción Cultural	2	0	2
Departamento de Eventos e Intercambio Cultural	2	0	2
Oficina de Agrupaciones Artísticas	3	0	3
Banda de Música del Estado	12	0	12
Marimba "Claro de Luna"	7	0	7
Marimba "Poli de Tuxtla"	12	0	12
Marimba del Estado	5	0	5
Oficina de Difusión Cultural	7	0	7
Departamento de Promoción Cultural	3	0	3
Oficina de Centros y Casas de la Cultura	3	0	3
Centro Cultural "Rosario Castellanos"	5	0	5
Centro Cultural "Ex Convento de Santo Domingo"	11	0	11
Centro Cultural "El Carmen"	3	0	3
Casa de la Cultura de Berriozábal	2	0	2
Casa de la Cultura de Escuintla	2	0	2
Casa de la Cultura de La Libertad	5	0	5
Casa de la Cultura de Catazajá	2	0	2
Casa de la Cultura de Cintalapa	3	0	3
Casa de la Cultura de Jiquipilas	4	0	4
Casa de la Cultura de Frontera Comalapa	3	0	3
Casa de la Cultura de Comitán	2	0	2
Casa de la Cultura de La Trinitaria	5	0	5
Casa de la Cultura de Copainalá	5	0	5
Casa de la Cultura de Palenque	2	0	2
Casa de la Cultura de Simojovel	3	0	3

Concentrado de plantilla de plazas del Consejo Estatal para las Culturas y las Artes de Chiapas

Órganos administrativos	Plazas		
	Confianza	Base	Total
Casa de la Cultura de Bochil	2	0	2
Casa de la Cultura de Tecpatán	6	0	6
Casa de la Cultura de Mazatán	2	0	2
Casa de la Cultura de Huixtla	3	0	3
Casa de la Cultura de Motozintla	3	0	3
Casa de la Cultura de Pichucalco	5	0	5
Casa de la Cultura de Solosuchiapa	3	0	3
Casa de la Cultura de Tapilula	4	0	4
Casa de la Cultura de Tapachula	4	0	4
Casa de la Cultura de Cacahoatán	3	0	3
Casa de la Cultura de Tuxtla Chico	4	0	4
Casa de la Cultura de Puerto Madero	3	0	3
Casa de la Cultura de Tonalá	2	0	2
Casa de la Cultura de Pijijiapan	3	0	3
Casa de la Cultura de Villaflores	3	0	3
Casa de la Cultura de Villacorzo	3	0	3
Casa de la Cultura de Juárez	3	0	3
Casa de la Cultura de Soyaló	2	0	2
Oficina de Intercambio Cultural	2	0	2
Total	433	0	433

4.2 Plantilla de plazas.

a) Organigramas específicos ocupacionales.

CONSEJO ESTATAL PARA LAS CULTURAS Y LAS ARTES DE CHIAPAS

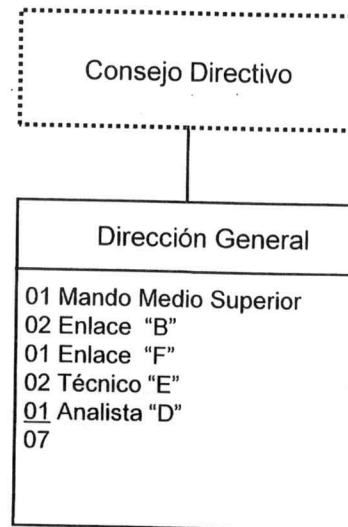

Resumen de plazas	
Personal	No.
Confianza	07
Base (*)	00
Total	07

CONSEJO ESTATAL PARA LAS CULTURAS Y LAS ARTES DE CHIAPAS

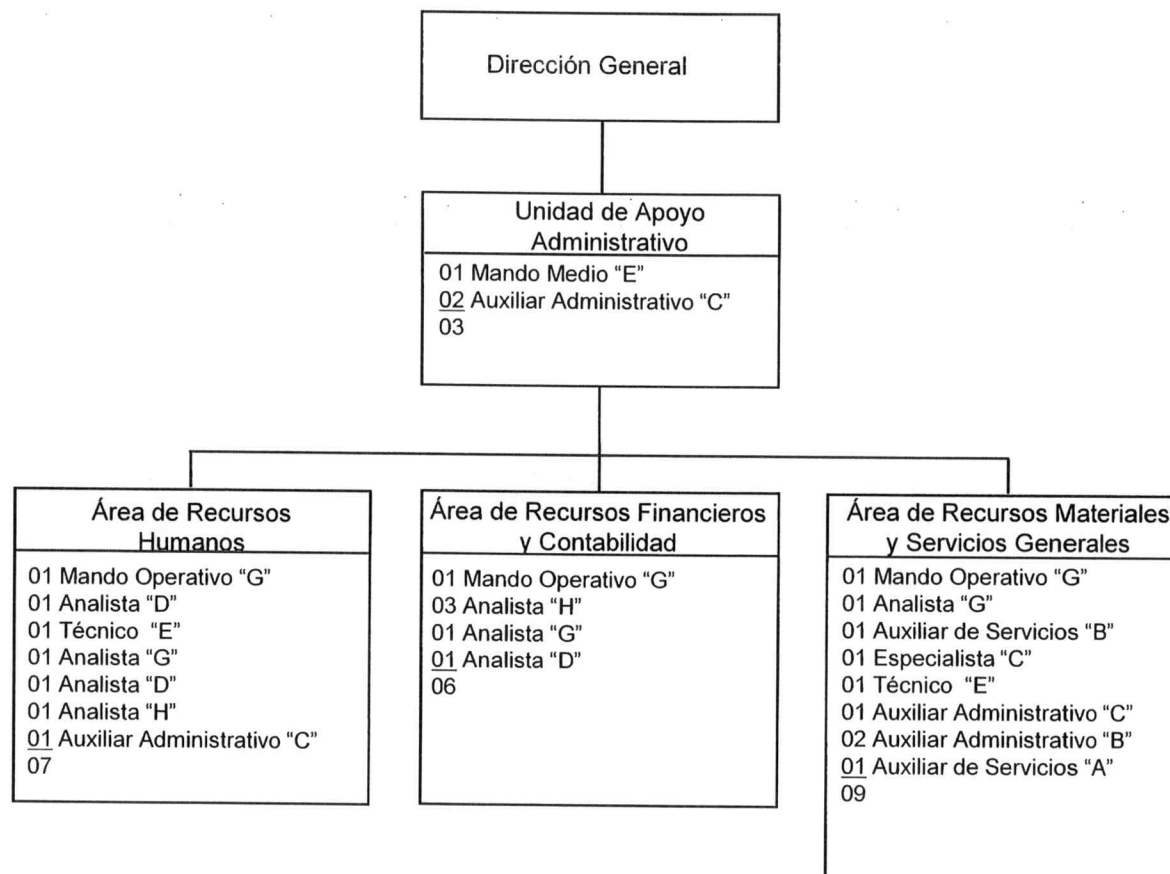

Resumen de plazas	
Personal	No.
Confianza	25
Base (*)	00
Total	25

CONSEJO ESTATAL PARA LAS CULTURAS Y LAS ARTES DE CHIAPAS

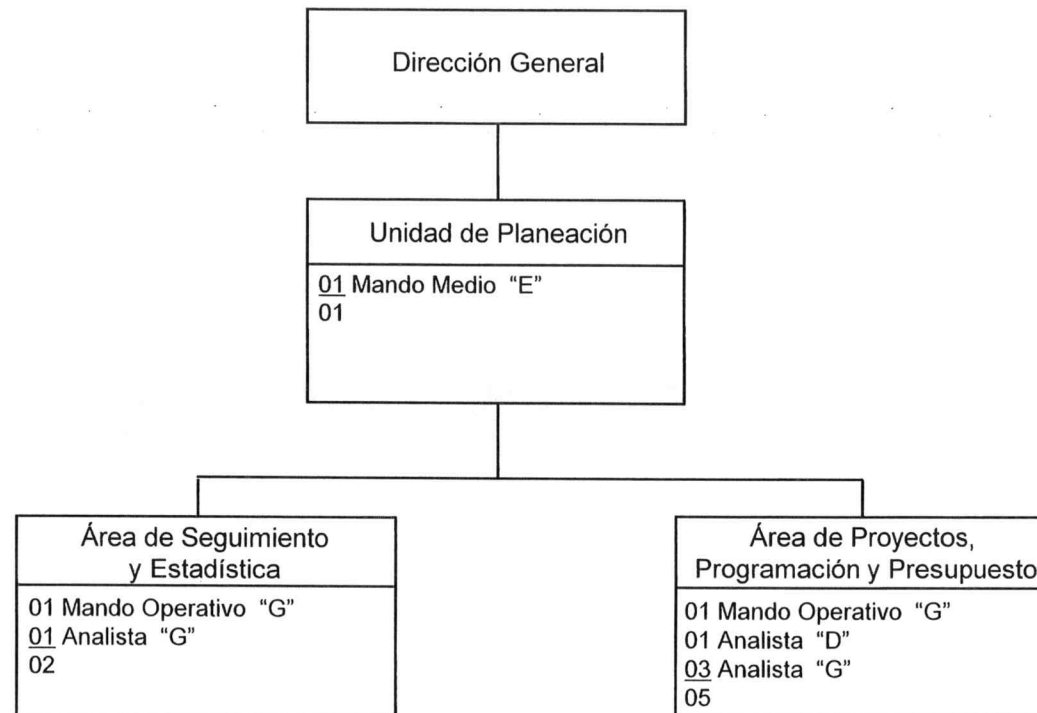

Resumen de plazas	
Personal	No.
Confianza	08
Base (*)	00
Total	08

CONSEJO ESTATAL PARA LAS CULTURAS Y LAS ARTES DE CHIAPAS

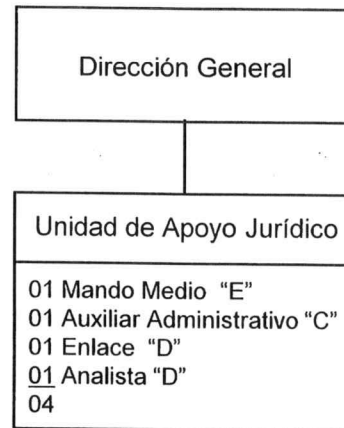

Resumen de plazas	
Personal	No.
Confianza	04
Base (*)	00
Total	04

CONSEJO ESTATAL PARA LAS CULTURAS Y LAS ARTES DE CHIAPAS

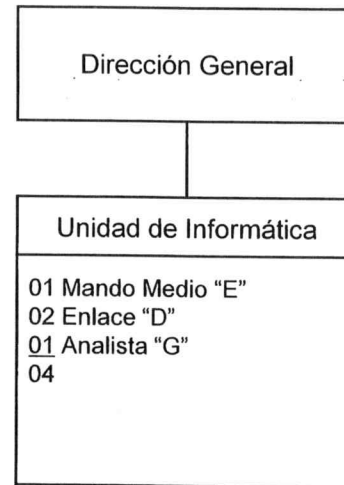

Resumen de plazas	
Personal	No.
Confianza	04
Base (*)	00
Total	04

CONSEJO ESTATAL PARA LAS CULTURAS Y LAS ARTES DE CHIAPAS

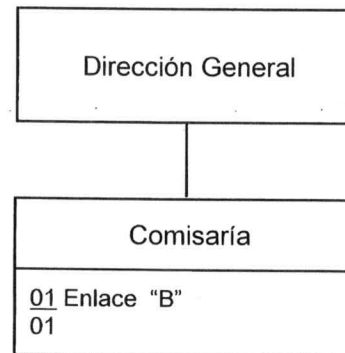

Resumen de plazas	
Personal	No.
Confianza	01
Base (*)	00
Total	01

CONSEJO ESTATAL PARA LAS CULTURAS Y LAS ARTES DE CHIAPAS



Resumen de plazas	
Personal	No.
Confianza	03
Base (*)	00
Total	03

CONSEJO ESTATAL PARA LAS CULTURAS Y LAS ARTES DE CHIAPAS

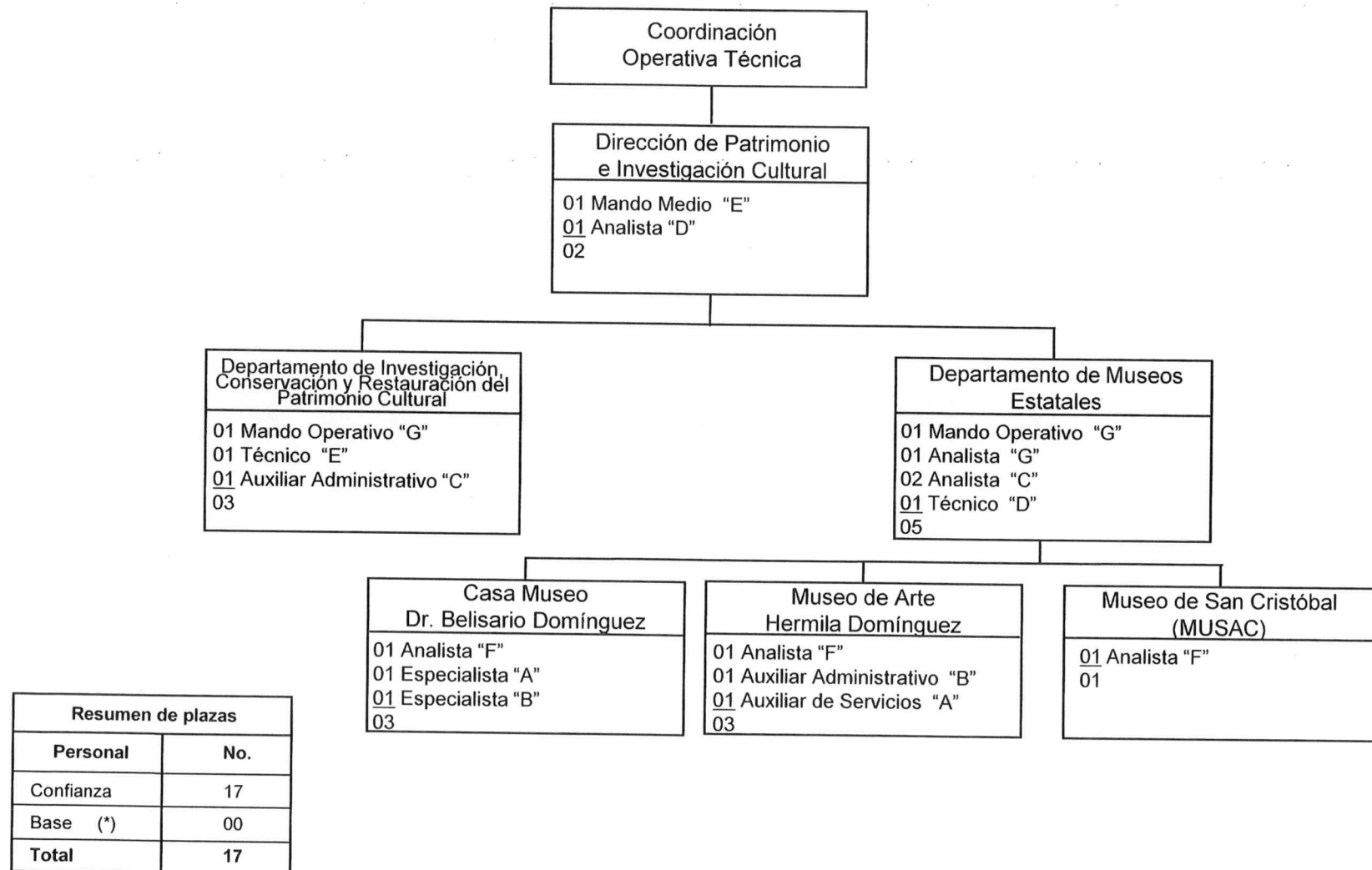

CONSEJO ESTATAL PARA LAS CULTURAS Y LAS ARTES DE CHIAPAS

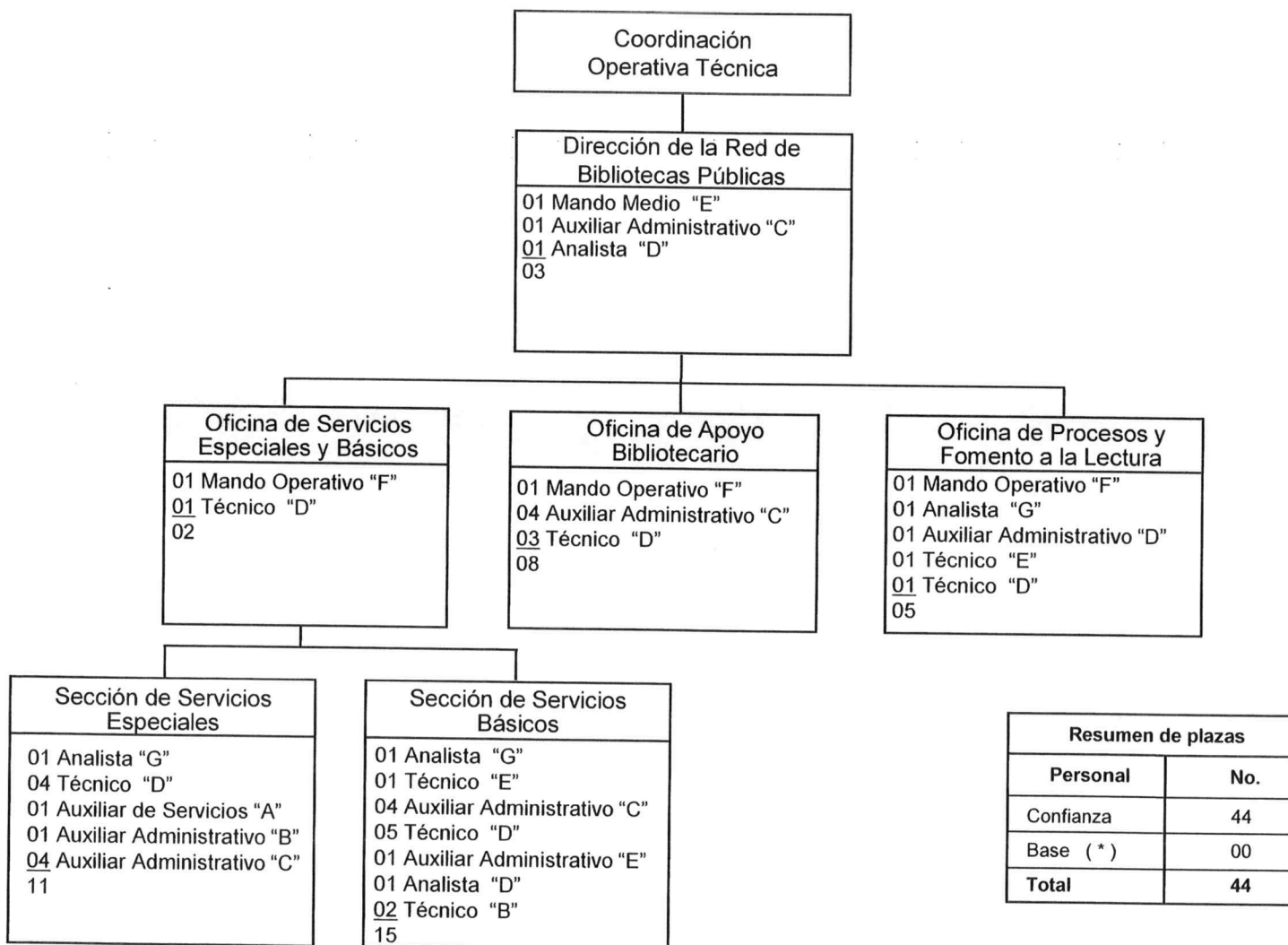

CONSEJO ESTATAL PARA LAS CULTURAS Y LAS ARTES DE CHIAPAS

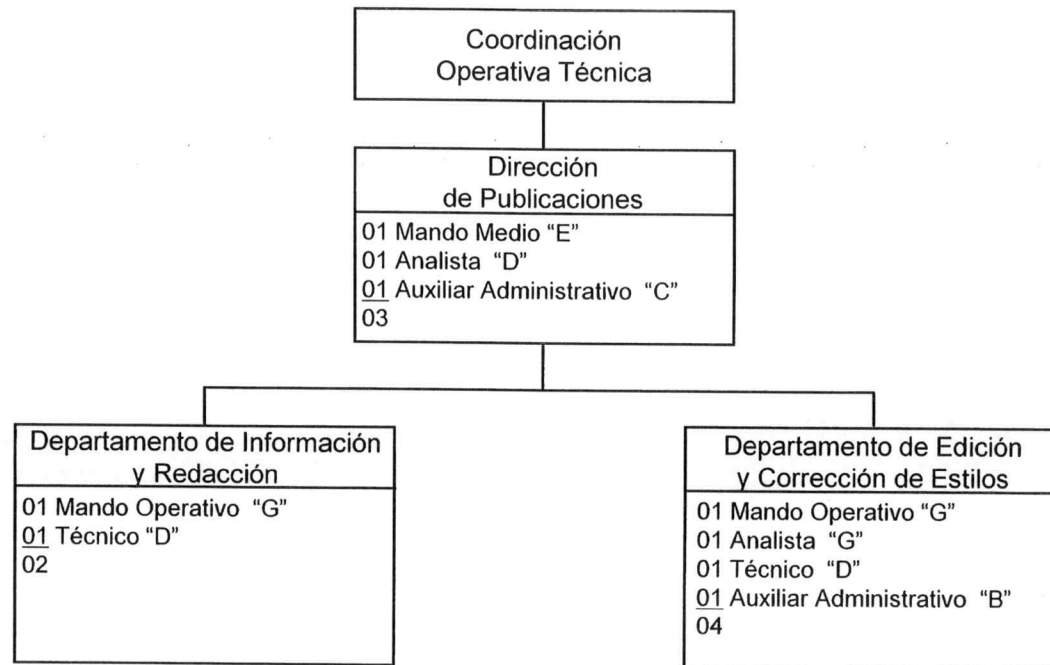

Resumen de plazas	
Personal	No.
Confianza	09
Base (*)	00
Total	09

CONSEJO ESTATAL PARA LAS CULTURAS Y LAS ARTES DE CHIAPAS

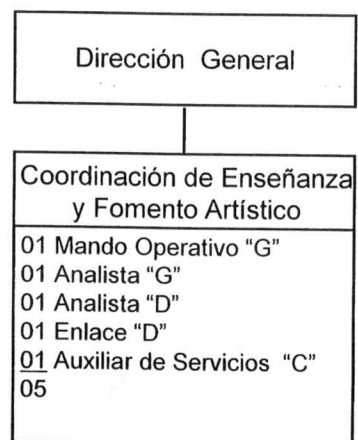

Resumen de plazas	
Personal	No.
Confianza	05
Base (*)	00
Total	05

CONSEJO ESTATAL PARA LAS CULTURAS Y LAS ARTES DE CHIAPAS

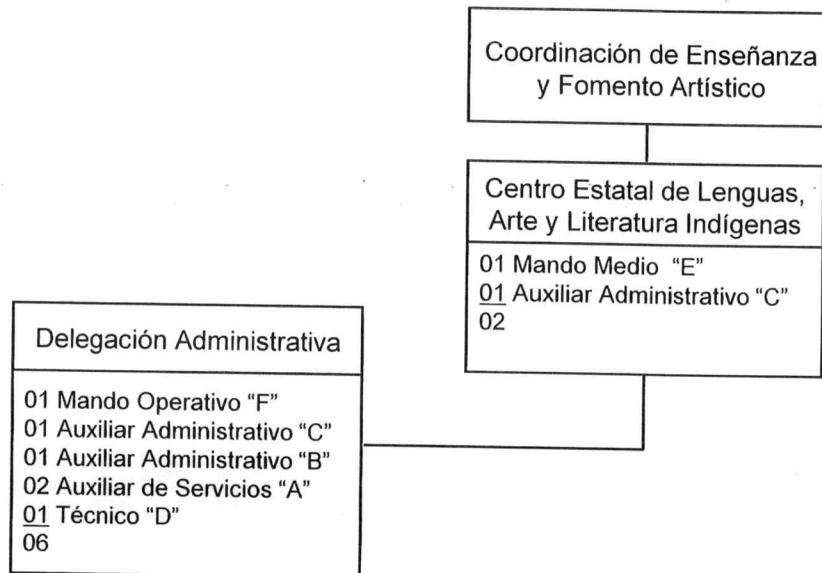

Resumen de plazas	
Personal	No.
Confianza	08
Base (*)	00
Total	08

CONSEJO ESTATAL PARA LAS CULTURAS Y LAS ARTES DE CHIAPAS

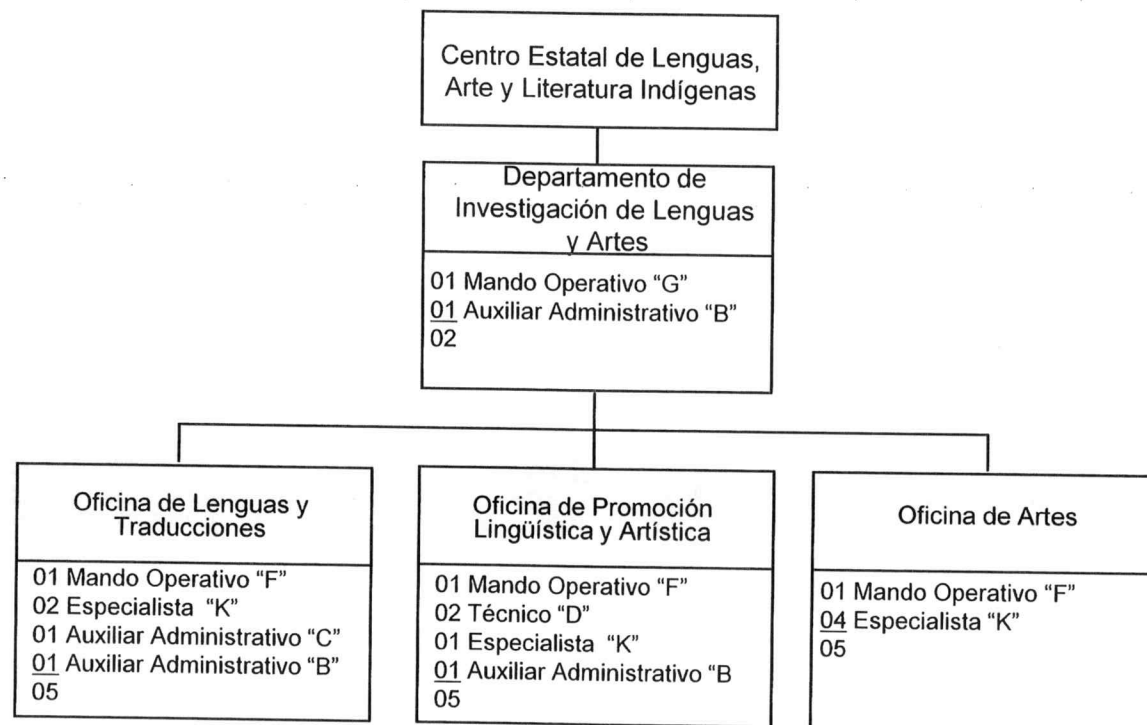

Resumen de plazas	
Personal	No.
Confianza	17
Base (*)	00
Total	17

CONSEJO ESTATAL PARA LAS CULTURAS Y LAS ARTES DE CHIAPAS

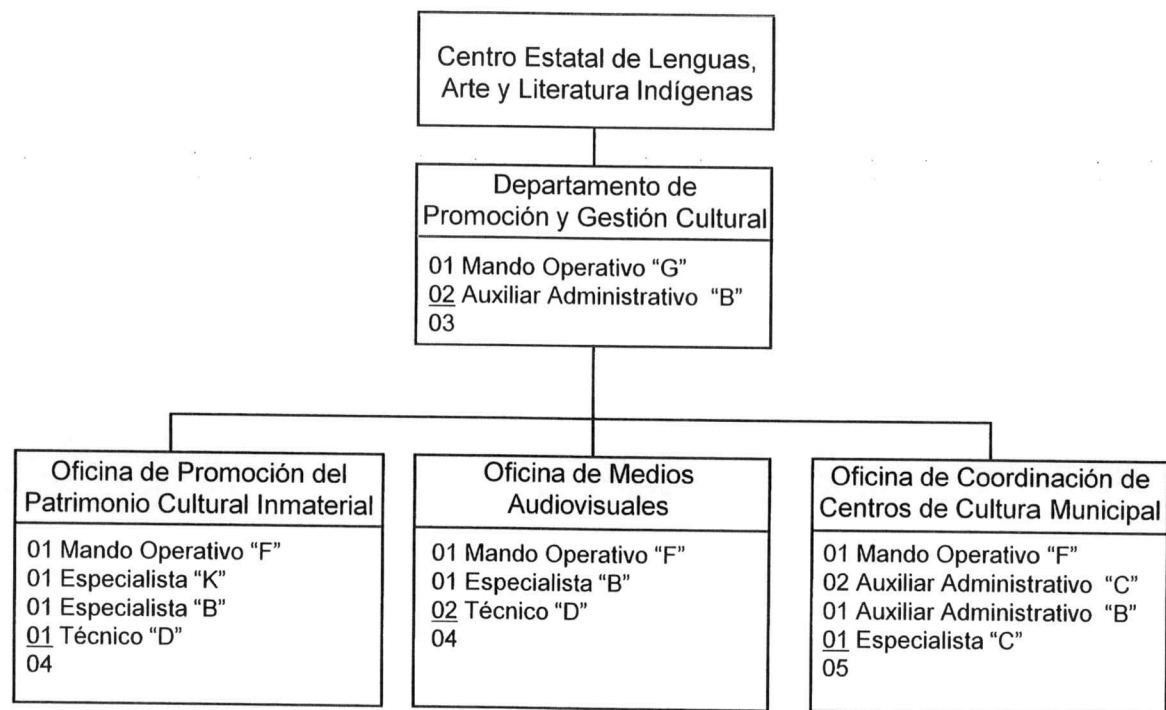

Resumen de plazas	
Personal	No.
Confianza	16
Base (*)	00
Total	16

CONSEJO ESTATAL PARA LAS CULTURAS Y LAS ARTES DE CHIAPAS

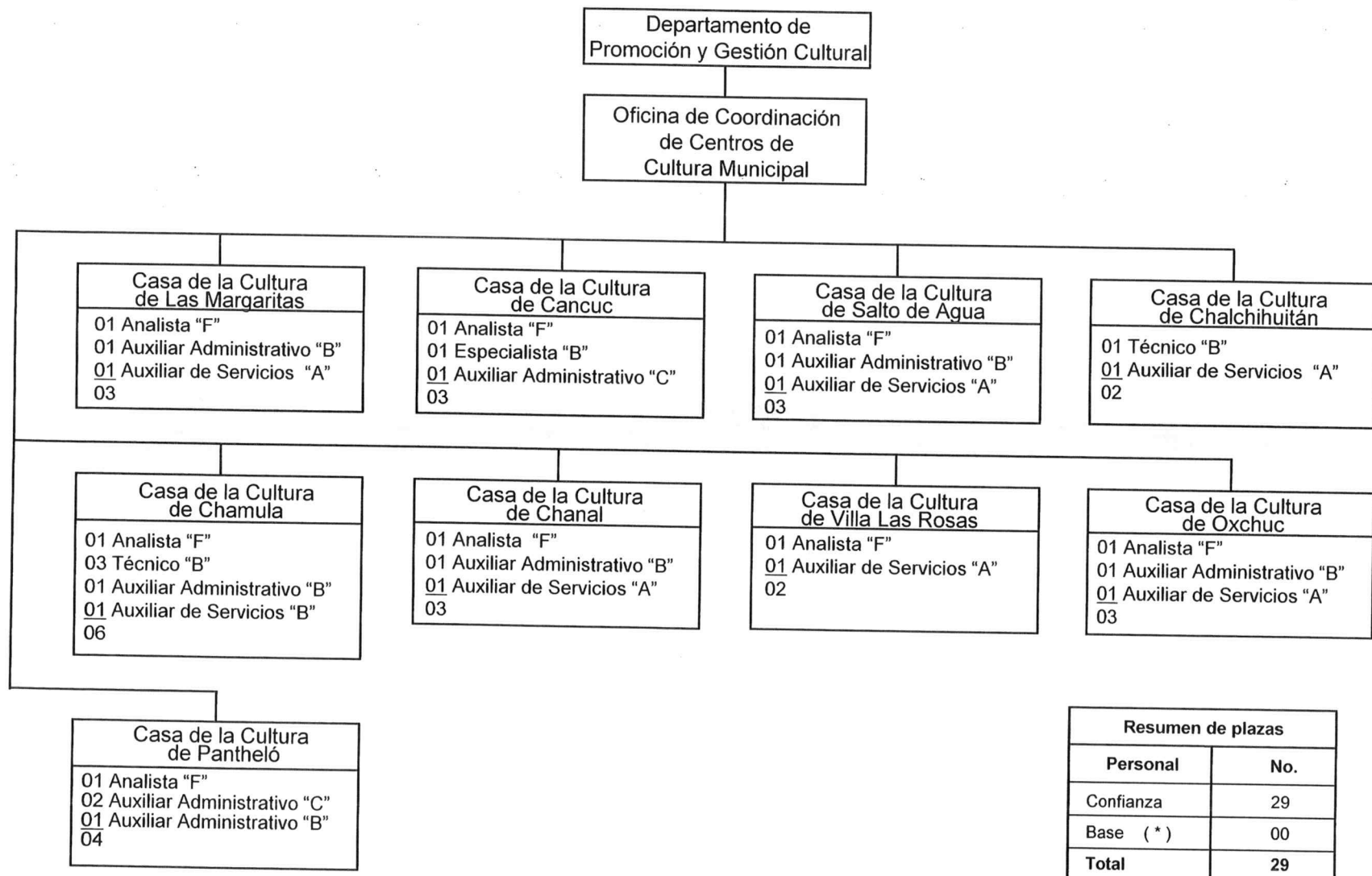

CONSEJO ESTATAL PARA LAS CULTURAS Y LAS ARTES DE CHIAPAS

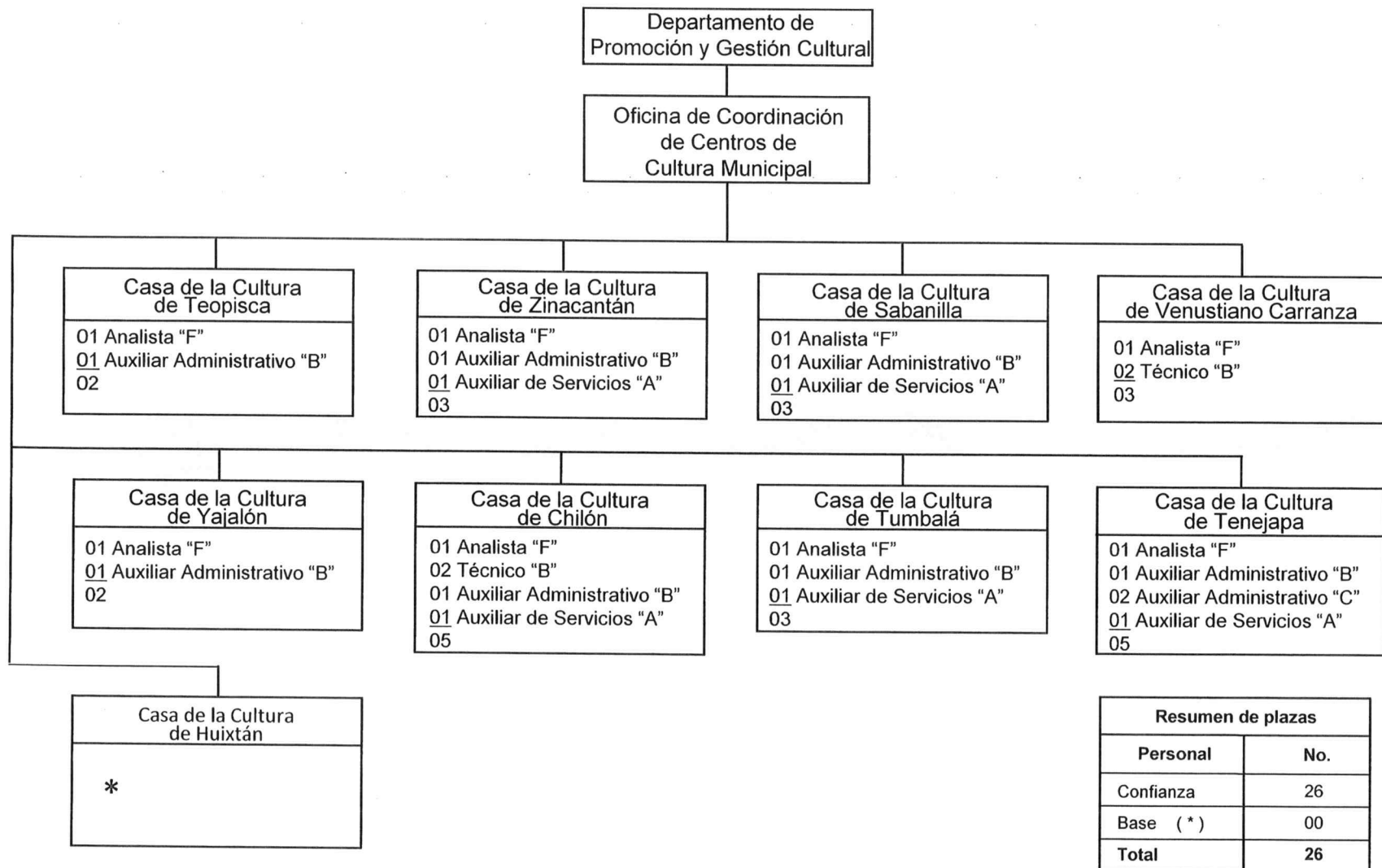

* Este órgano administrativo opera con plazas eventuales

CONSEJO ESTATAL PARA LAS CULTURAS Y LAS ARTES DE CHIAPAS

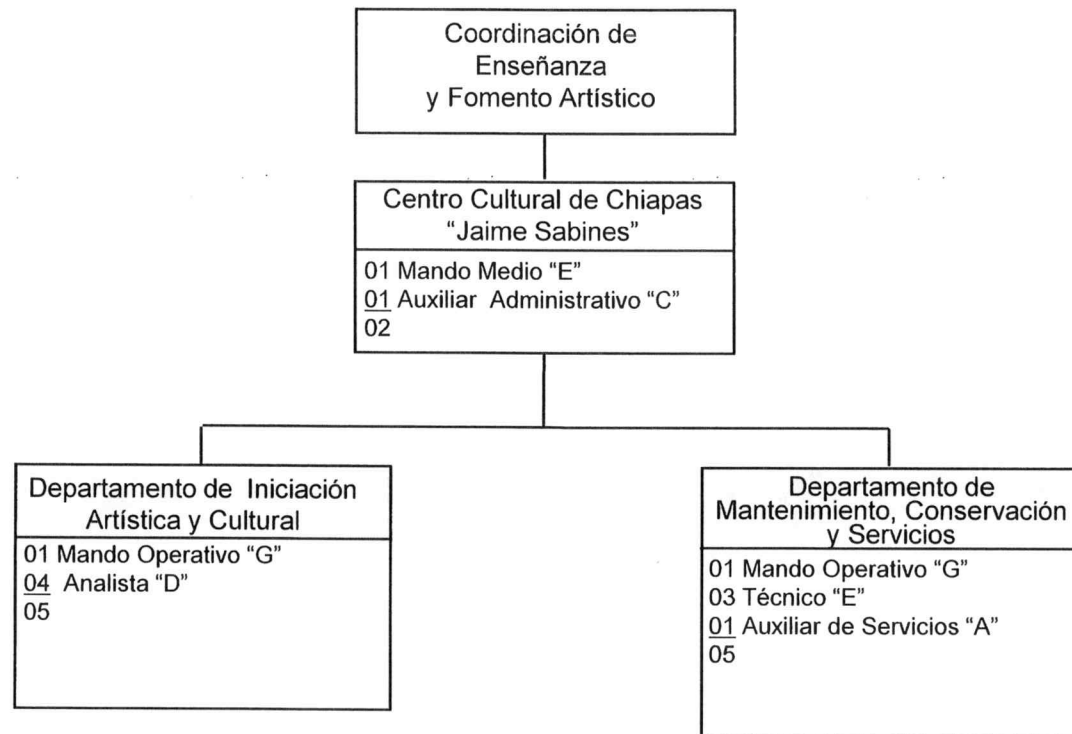

Resumen de plazas	
Personal	No.
Confianza	12
Base (*)	00
Total	12

CONSEJO ESTATAL PARA LAS CULTURAS Y LAS ARTES DE CHIAPAS

Coordinación de Enseñanza
y Fomento Artístico

Teatro de la Ciudad

01 Mando Operativo "G"
01 Especialista "B"
07 Técnico "D"
01 Enlace "D"
03 Auxiliar Administrativo "B"
04 Auxiliar Administrativo "C"
03 Auxiliar de Servicios "A"
01 Auxiliar de Servicios "B"
21

Resumen de plazas

Personal	No.
Confianza	21
Base (*)	00
Total	21

CONSEJO ESTATAL PARA LAS CULTURAS Y LAS ARTES DE CHIAPAS

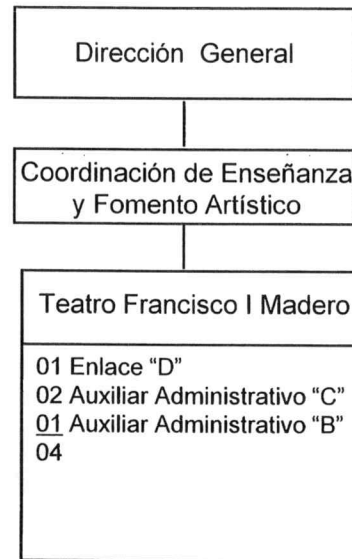

Resumen de plazas	
Personal	No.
Confianza	04
Base (*)	00
Total	04

CONSEJO ESTATAL PARA LAS CULTURAS Y LAS ARTES DE CHIAPAS

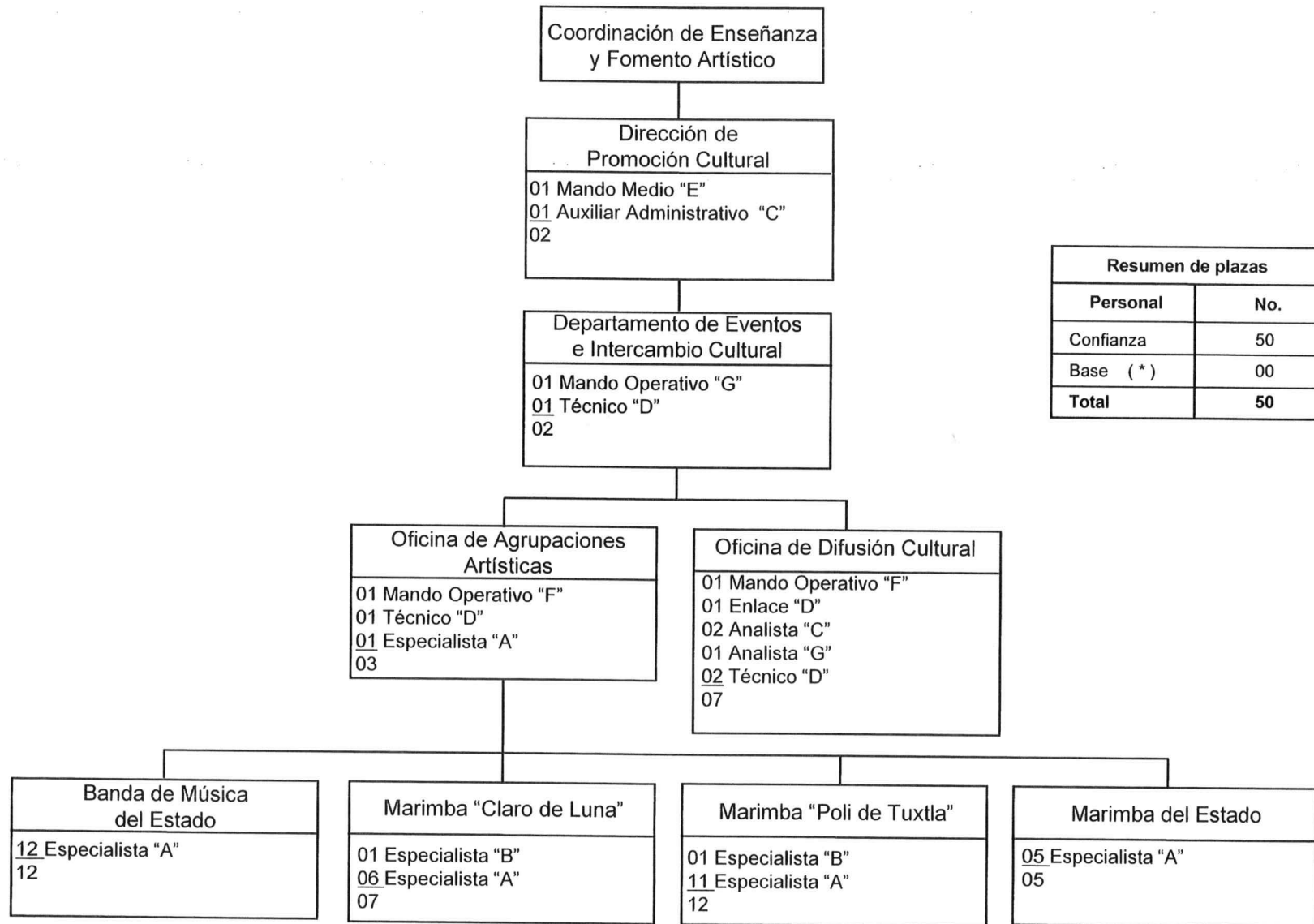

CONSEJO ESTATAL PARA LAS CULTURAS Y LAS ARTES DE CHIAPAS

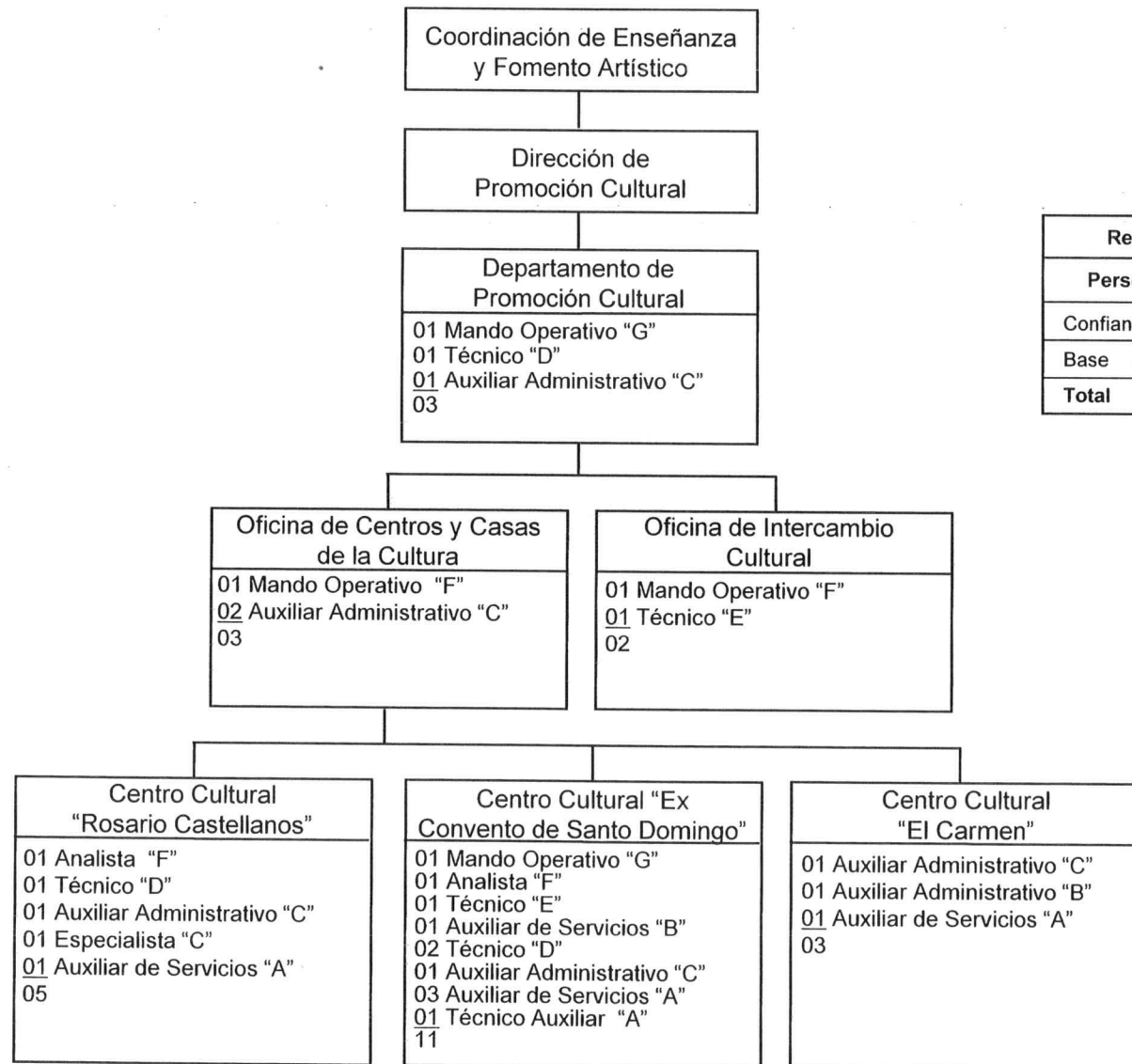

Resumen de plazas	
Personal	No.
Confianza	27
Base (*)	00
Total	27

CONSEJO ESTATAL PARA LAS CULTURAS Y LAS ARTES DE CHIAPAS

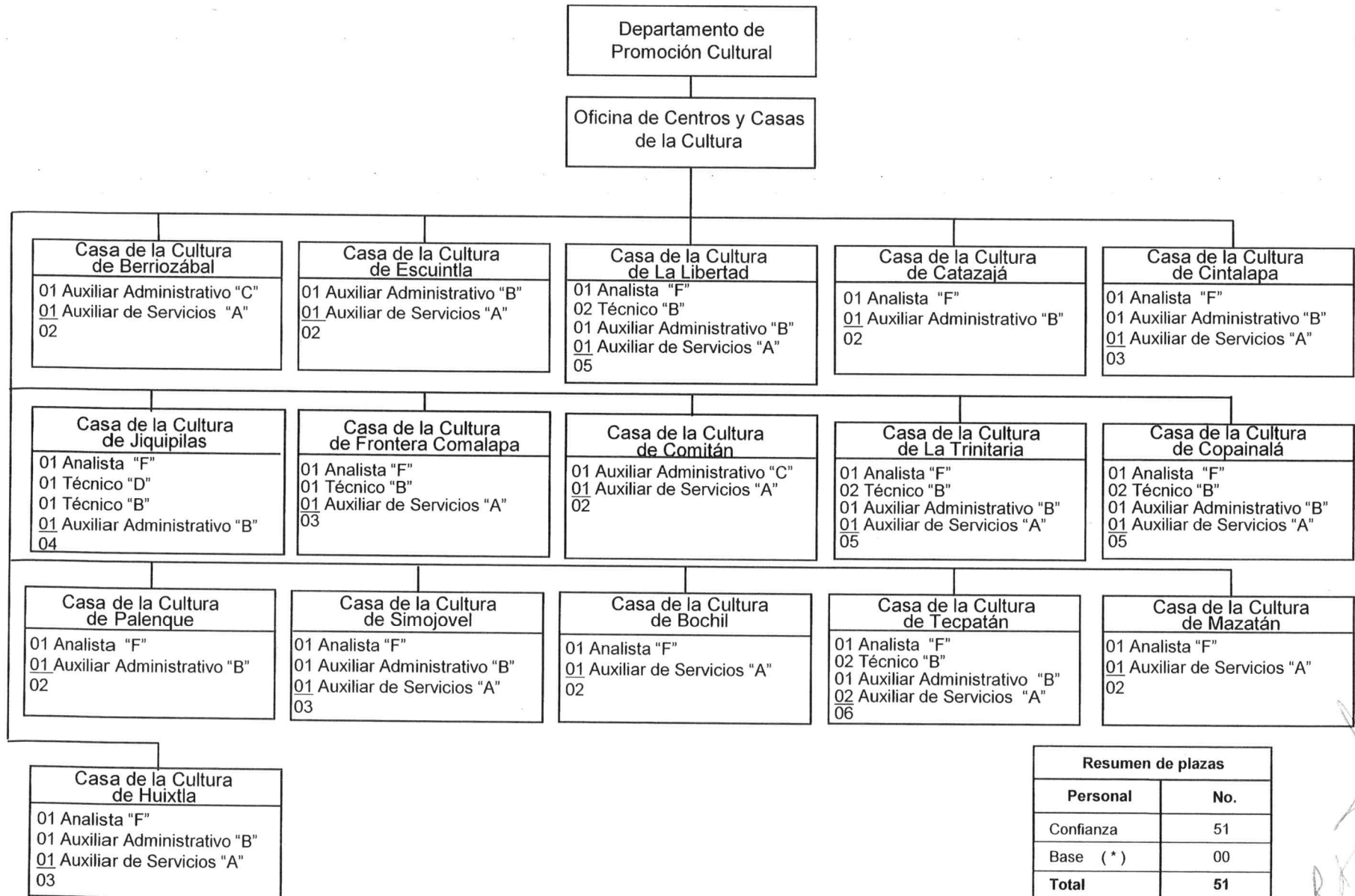

CONSEJO ESTATAL PARA LAS CULTURAS Y LAS ARTES DE CHIAPAS

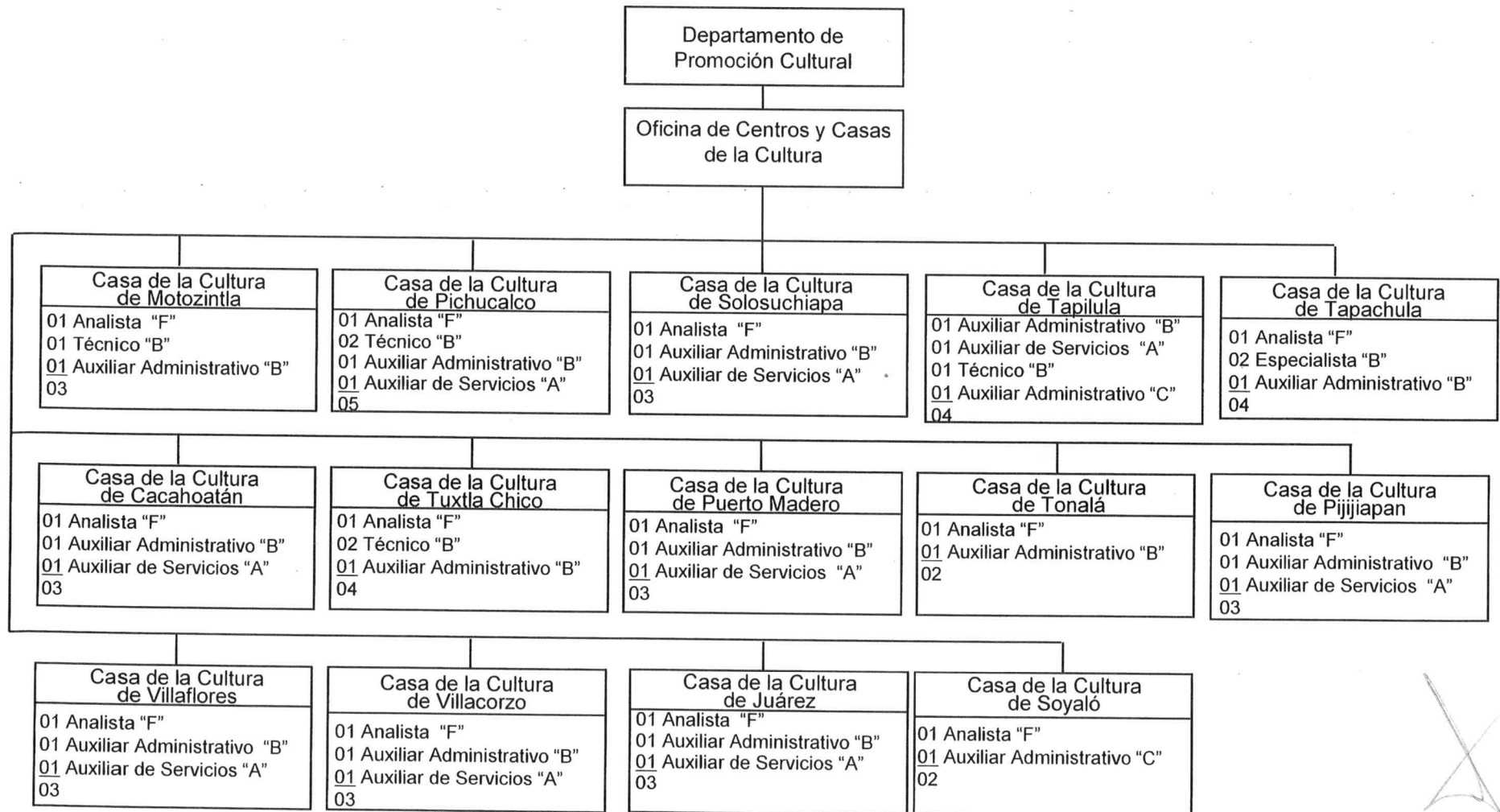

Resumen de plazas	
Personal	No.
Confianza	45
Base (*)	00
Total	45

5. Considerandos.

- 1 El Consejo Estatal para las Culturas y las Artes de Chiapas, es responsable de la información que remitió y se plasmó en la presente Opinión Técnica.
- 2 De existir Opiniones Técnicas del ejercicio fiscal 2024 pendientes de aplicar ante la Dirección de Administración de Personal, deberán tramitar los movimientos nominales a la brevedad posible.

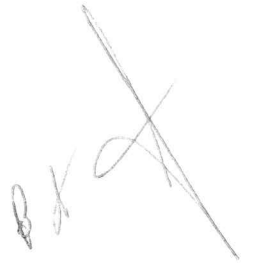

6. Firmas.

VALIDAN
Por la Secretaría de Finanzas



Manuel Francisco Antonio Pariente Gavito
Secretario de Finanzas



Juan José Abarca Pérez
Subsecretario de Egresos

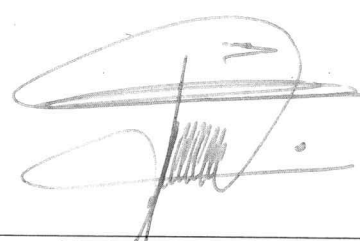

María Guadalupe Coutiño Morales
Coordinadora General de Recursos Humanos



Deyanira Molina Narváez
Directora de Estructuras Orgánicas

CONCILIAN

Por el Consejo Estatal para las Culturas y las Artes de Chiapas



Angélica Guadalupe Altuzar Constantino
Directora General



Lorena Sánchez Megchún
Jefa de la Unidad de Apoyo Administrativo

Las firmas que anteceden corresponden a la Opinión Técnica No. SF/CGRH/DEO/0070/2025 de fecha 05 de marzo de 2025, en el que se valida la estructura orgánica y plantilla de plazas para el ejercicio fiscal 2025 del Consejo Estatal para las Culturas y las Artes de Chiapas.

CE'L'AVV

Anexos

- Conciliación de Plantilla de Plazas
- Actualización de Actividades de Plantilla de Plazas

Consejo Estatal para las Culturas y las Artes de Chiapas

Conciliación de Plantilla de Plazas para el Ejercicio Fiscal 2025

Órganos Administrativos	No. de Plazas						Observaciones
	Dirección de Estructuras Organicas		Listado Analítico de Recursos Humanos		Diferencia		
	Confianza	Base	Confianza	Base	Confianza	Base	
Dirección General	7	0	7	0	0	0	
Unidad de Apoyo Administrativo	3	0	3	0	0	0	
Área de Recursos Humanos	7	0	7	0	0	0	
Área de Recursos Financieros y Contabilidad	6	0	6	0	0	0	
Área de Recursos Materiales y Servicios Generales	9	0	9	0	0	0	
Unidad de Planeación	1	0	1	0	0	0	
Área de Seguimiento y Estadística	2	0	2	0	0	0	
Área de Proyecto, Programación y Presupuesto	5	0	5	0	0	0	
Unidad de Apoyo Jurídico	4	0	4	0	0	0	
Unidad de Informática	4	0	4	0	0	0	
Comisaría	1	0	1	0	0	0	
Coordinación Operativa Técnica	3	0	3	0	0	0	
Dirección de Patrimonio e Investigación Cultural	2	0	2	0	0	0	
Departamento de Investigación, Conservación y Restauración del Patrimonio Cultural	3	0	3	0	0	0	
Departamento de Museos Estatales	5	0	5	0	0	0	
Casa Museo Dr. Belisario Domínguez	3	0	3	0	0	0	
Museo de Arte Hermila Domínguez	3	0	3	0	0	0	
Museo de San Cristóbal (MUSAC)	1	0	1	0	0	0	
Dirección de la Red de Bibliotecas Públicas	3	0	3	0	0	0	
Oficina de Servicios Especiales y Básicos	2	0	2	0	0	0	
Sección de Servicios Especiales	11	0	11	0	0	0	
Sección de Servicios Básicos	15	0	15	0	0	0	
Oficina de Apoyo Bibliotecario	8	0	8	0	0	0	
Oficina de Procesos y Fomento a la Lectura	5	0	5	0	0	0	
Dirección de Publicaciones	3	0	3	0	0	0	
Departamento de Información y Redacción	2	0	2	0	0	0	
Departamento de Edición y Corrección de Estilos	4	0	4	0	0	0	
Subtotal	122	0	122	0	0	0	

Consejo Estatal para las Culturas y las Artes de Chiapas

Conciliación de Plantilla de Plazas para el Ejercicio Fiscal 2025

Órganos Administrativos	No. de Plazas						Observaciones
	Dirección de Estructuras Organicas		Listado Analítico de Recursos Humanos		Diferencia	Diferencia	
	Confianza	Base	Confianza	Base	Confianza	Base	
Coordinación de Enseñanza y Fomento Artístico	5	0	5	0	0	0	
Centro Estatal de Lenguas, Arte y Literatura Indígenas	2	0	2	0	0	0	
Delegación Administrativa	6	0	6	0	0	0	
Departamento de Investigación de Lenguas y Artes	2	0	2	0	0	0	
Oficina de Lenguas y Traducciones	5	0	5	0	0	0	
Oficina de Promoción Lingüística y Artística	5	0	5	0	0	0	
Oficina de Artes	5	0	5	0	0	0	
Departamento de Promoción y Gestión Cultural	3	0	3	0	0	0	
Oficina de Promoción del Patrimonio Cultural Inmaterial	4	0	4	0	0	0	
Oficina de Medios Audiovisuales	4	0	4	0	0	0	
Oficina de Coordinación de Centros de Cultura Municipal	5	0	5	0	0	0	
Casa de la Cultura de las Margaritas	3	0	3	0	0	0	
Casa de la Cultura de Cancun	3	0	3	0	0	0	
Casa de la Cultura de Salto de Agua	3	0	3	0	0	0	
Casa de la Cultura de Chalchihuitán	2	0	2	0	0	0	
Casa de la Cultura de Chamula	6	0	6	0	0	0	
Casa de la Cultura de Chenal	3	0	3	0	0	0	
Casa de la Cultura de Villa Las Rosas	2	0	2	0	0	0	
Casa de la Cultura de Oxchuc	3	0	3	0	0	0	
Casa de la Cultura de Pantheló	4	0	4	0	0	0	
Casa de la Cultura de Teopisca	2	0	2	0	0	0	
Casa de la Cultura de Zinacantán	3	0	3	0	0	0	
Casa de la Cultura de Sabanilla	3	0	3	0	0	0	
Casa de la Cultura de Venustiano Carranza	3	0	3	0	0	0	
Casa de la Cultura de Yajalón	2	0	2	0	0	0	
Casa de la Cultura de Chilón	5	0	5	0	0	0	
Casa de la Cultura de Tumbalá	3	0	3	0	0	0	
Casa de la Cultura de Tenejapa	5	0	5	0	0	0	
Casa de la Cultura de Huixtán	0	0	0	0	0	0	
Subtotal	101	0	101	0	0	0	

Consejo Estatal para las Culturas y las Artes de Chiapas
Conciliación de Plantilla de Plazas para el Ejercicio Fiscal 2025

Órganos Administrativos	No. de Plazas						Observaciones
	Dirección de Estructuras Organicas		Listado Analítico de Recursos Humanos		Diferencia	Diferencia	
	Confianza	Base	Confianza	Base	Confianza	Base	
Centro Cultural de Chiapas "Jaime Sabines"	2	0	2	0	0	0	
Departamento de Iniciación Artística y Cultural	5	0	5	0	0	0	
Departamento de Mantenimiento, Conservación y Servicios	5	0	5	0	0	0	
Teatro de la Ciudad	21	0	21	0	0	0	
Teatro Francisco I Madero	4	0	4	0	0	0	
Dirección de Promoción Cultural	2	0	2	0	0	0	
Departamento de Eventos e Intercambio Cultural	2	0	2	0	0	0	
Oficina de Agrupaciones Artísticas	3	0	3	0	0	0	
Banda de Música del Estado	12	0	12	0	0	0	
Marimba "Claro de Luna"	7	0	7	0	0	0	
Marimba "Poli de Tuxtla"	12	0	12	0	0	0	
Marimba del Estado	5	0	5	0	0	0	
Oficina de Difusión Cultural	7	0	7	0	0	0	
Departamento de Promoción Cultural	3	0	3	0	0	0	
Oficina de Centros y Casas de la Cultura	3	0	3	0	0	0	
Centro Cultural "Rosario Castellanos"	5	0	5	0	0	0	
Centro Cultural "Ex Convento de Santo Domingo"	11	0	11	0	0	0	
Centro Cultural "El Carmen"	3	0	3	0	0	0	
Casa de la Cultura de Berriozábal	2	0	2	0	0	0	
Casa de la Cultura de Escuintla	2	0	2	0	0	0	
Casa de la Cultura de La Libertad	5	0	5	0	0	0	
Casa de la Cultura de Catazajá	2	0	2	0	0	0	
Casa de la Cultura de Cintalapa	3	0	3	0	0	0	
Casa de la Cultura de Jiquipilas	4	0	4	0	0	0	
Casa de la Cultura de Frontera Comalapa	3	0	3	0	0	0	
Casa de la Cultura de Comitán	2	0	2	0	0	0	
Casa de la Cultura de La Trinitaria	5	0	5	0	0	0	
Casa de la Cultura de Copainalá	5	0	5	0	0	0	
Casa de la Cultura de Palenque	2	0	2	0	0	0	
Casa de la Cultura de Simojovel	3	0	3	0	0	0	
Subtotal	150	0	150	0	0	0	

B
vinf

Consejo Estatal para las Culturas y las Artes de Chiapas
Conciliación de Plantilla de Plazas para el Ejercicio Fiscal 2025

Órganos Administrativos	No. de Plazas						Observaciones
	Dirección de Estructuras Orgánicas		Listado Analítico de Recursos Humanos		Diferencia	Diferencia	
	Confianza	Base	Confianza	Base	Confianza	Base	
Casa de la Cultura de Bochil	2	0	2	0	0	0	
Casa de la Cultura de Tecpatán	6	0	6	0	0	0	
Casa de la Cultura de Mazatán	2	0	2	0	0	0	
Casa de la Cultura de Huixtla	3	0	3	0	0	0	
Casa de la Cultura de Motozintla	3	0	3	0	0	0	
Casa de la Cultura de Pichucalco	5	0	5	0	0	0	
Casa de la Cultura de Solosuchiapa	3	0	3	0	0	0	
Casa de la Cultura de Tapilula	4	0	4	0	0	0	
Casa de la Cultura de Tapachula	4	0	4	0	0	0	
Casa de la Cultura de Cacahoatán	3	0	3	0	0	0	
Casa de la Cultura de Tuxtla Chico	4	0	4	0	0	0	
Casa de la Cultura de Puerto Madero	3	0	3	0	0	0	
Casa de la Cultura de Tonalá	2	0	2	0	0	0	
Casa de la Cultura de Pijijiapan	3	0	3	0	0	0	
Casa de la Cultura de Villaflores	3	0	3	0	0	0	
Casa de la Cultura de Villacorzo	3	0	3	0	0	0	
Casa de la Cultura de Juárez	3	0	3	0	0	0	
Casa de la Cultura de Soyaló	2	0	2	0	0	0	
Oficina de Intercambio Cultural	2	0	2	0	0	0	
Subtotal	60	0	60	0	0	0	
Total	433	0	433	0	0	0	

Concilian:

Por parte del Consejo Estatal para las Culturas y las Artes de Chiapas



 Lic. Lorena Megchún Sánchez
 Jefa de la Unidad de Apoyo Administrativo

 Lic. Alejandra Maya Corzo
 Jefa del Área de Recursos Humanos

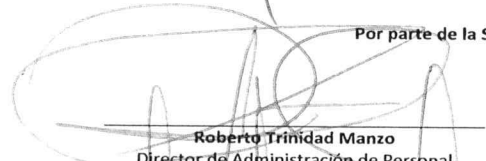
Por parte de la Secretaría de Finanzas

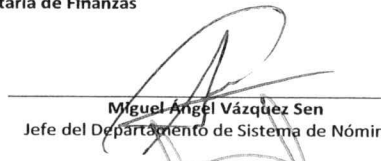
 Roberto Trinidad Manzo
 Director de Administración de Personal

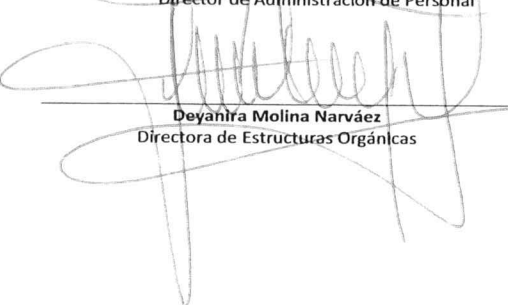
 Miguel Ángel Vázquez Sen
 Jefe del Departamento de Sistema de Nóminas

 Deyanira Molina Narváez
 Directora de Estructuras Orgánicas

 María Lilian Latournerie Castellanos
 Jefa del Departamento de Organización de Entidades